Coronavirus CivActs Campaign (CCC) सँ सरकार, सञ्चार माध्यम, संघसंस्था आ आम नागरिक बिचक सूचनाके दुरी कम कएक देशभैरसं संकलन कएलगेल हल्ला, नागरिकक जिज्ञासा आ प्रश्नसभ संकलन कए तथ्य पत्ता लगाएक आम नागरिकके सूचित करैत अछि । एहिसं आम नागरिकक आवश्यकताके पहिचान करवाक साथे हल्लासभहक कोनो नकारात्मक असर पहुचावस पहिलेहि सान्दर्भिक तथ्य आम नागरिक सभमे प्रवाह कए जोखिम न्युनिकरण करैत अछि ।

CCMC निर्देशक समितिके १० महत्वपूर्ण निर्णयहरू

स्वास्थ्यमे सरकारी खर्च (कुल राष्ट्रिय बजेटमे)

६.५%

(९० अर्ब ५९ करोड)

स्वास्थ्य ईलाजमे व्यक्तिगत खर्चके अनुपात

४४%

प्रति १ लाख जनसंख्यामे स्वास्थ्यकर्मीके संख्या

४४५०

प्रति १ लाख जनसंख्यामे चिकित्सकके संख्या

८५

स्वास्थ्य क्षेत्रके बजेट वितलाहा वर्ष सँ करिब २२ अर्ब सँ बढ्ला सँ वितलाहा वर्षके तुलनामे स्वास्थ्य ईलाजमे व्यक्तिगत खर्चके अनुपात १०.४% सँ घट्के लक्ष्य राखलगेल छै । लेकिन, चिकित्सकके संख्या देखला सँ अखनो तक पर्याप्त नै देखाईत छै । कम्तिमे सेहो ११७६ आदमीके एककोई चिकित्सक के देख परतै, जै बात सँ नागरिकके स्वास्थ्य सेवामे सहज पहुँच पुगाबवला बातमे अपनासभ अखनो पाछु छी से बात उजागर करैछ अछि ।

स्रोत: https://cutt.ly/mu71T6i

नेपाल अपडेट

Bikalpa - an Alternative के समन्वयमे बिराटेश्वर बृद्धाश्रम आ पूर्वाञ्चल अनाथाश्रम के लेल सहयोग जुटारहल

तस्बिर: बसन्त अधिकारी

परिक्षण

पिसिआर परिक्षण: १,९९,७३७

पोजेटिभ: ११,१६२

उपचाररत: ८,४८६

मृत्यु : २६

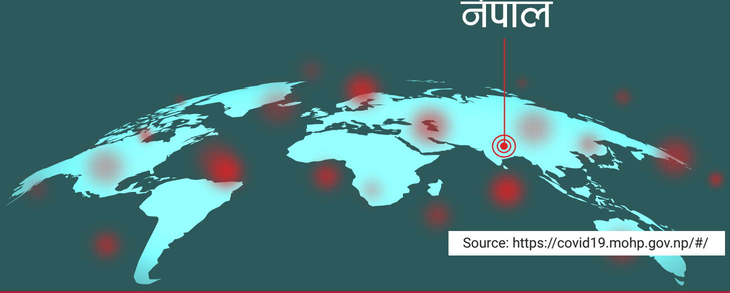

Source: https://covid19.mohp.gov.np/#/

हल्ला र तथ्य

स्थानीय पूर्वाधार विकास साझेदारी कार्यक्रम अन्तरगतके सब रकम कोरोना रोकथाममे खर्च कर परतै कहादन ।

गाउँपालिका तथा नगरपालिकामे स्थानीय पूर्वाधार विकास साझेदारी कार्यक्रम अन्तरगत विनियोजन कएलगेल रकम मे सँ खर्च नै भक बचल रकम कोभिड - १९ के रोकथाम, नियन्त्रण, निदान आ ईलाज खर्च करत कहने अछि । अईके लेल प्रमुख प्रशासकिय अधिकृतके अपन पालिकामे विनियोजित भेल मे सँ बचल रकम यकिन कलक कार्यक्रम निर्देशक समिति संयोजक आ जिल्ला समन्वय समितिके जानकारी कराब परत । एना उपलब्ध भेल रकम कानून अनुसार खचए करब, हिसाबकिताब राखब तथा लेखा परीक्षण लगाएतके काजसभ कर परतै ।

स्रोत: https://mofaga.gov.np/uploads/notices/Notices-20200622150630172.pdf

निजि अस्पतालसभ कोरोना भाईरसके परीक्षण कमे मात्रे करैछै तैपर सँ फिस सेहो मंहगा लै छै कहादन ।

कोरोना भाईरसके परीक्षण करके अनुमती लेने निजि अस्पतालसभ सञ्चालन करहल प्रयोगशालाके न्युनतम दैनिक २०० कोईके परीक्षण कर सकके क्षमता होब परै छै । निजि प्रयोगशालासभ सरकारी प्रयोगशालासँ आएल नमुनाके मात्रे परीक्षण कर पायत । अई के बदले ओ अस्पतालसभ बिमारसँ कोनो फिस नै लेब पाओत । एहन अवस्थामे नेपाल सरकार प्रति नमुना अधिकतम रु. ५५०० सोध भर्ना करत ।

स्रोत: https://drive.google.com/file/d/1Bc-HEnAmzED_Zwg7taEmgq-Mb6azQ4Va/view

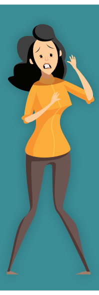

अखन बाहर निकलापर कोई भी मापदण्ड पालना केने नै देखाईत अछि । अईके लेल सरकार कोनो सजाय या दण्डके व्यवस्था नै केने छै ?

व्यवस्थित बन्दाबन्दीके समयके लेल सरकारद्वारा निर्धारण कएलगेल सुरक्षा मापदण्ड उल्लंघन करलापरर अत्यावश्यक सेवा ऐन, २०१४, संक्रामक रोग ऐन, २०२०, मुलुकी अपराध संहिता, २०७४ र स्थानीय प्रशासन ऐन, २०२८ तथा आरो प्रचलित कानून अनुसार कार्वाहि हितै । एकर अनुगमन स्थानीय प्रशासन करै छै ।

स्रोत: https://cutt.ly/XirCH8Q

अखन कुपोषण लागल धियापुताके ईलाज नै हेतै ?

कुपोषित धियापुताके स्वास्थ्यमे ध्यान दलक अई विषम परिस्थितिमे सेहो पोषण पुनर्स्थापना केन्द्र सेवा प्रदान करहल छै । ओहन पोषण पुनर्स्थापना गृहसभके जरुरतके एफ ७५, एफ १००, आरो खायबला तथा दवाईसभ यथेष्ट मात्रामे रहल सुनिश्चित कर परैत छै आ ओत भर्ना भेल धियापुताके नियमित निगरानी तथा देखभाल स्वास्थ्यकर्मीके कर परैत छै । निक भलक डिस्चार्ज भेल धियापुतासभके फोन मार्फत शुरुके महिनामे प्रत्येक सप्ताह, दोसर महिनामे १५/१५ दिनमे आ तेसर, चारम, पाँचम आ छठ्म महिनामे मासिक रुपमे फलोअप कर परत कहि अई सम्बन्धी निर्देशिका २०७७ जारी कलक सरकार लागु केने अछि ।

स्रोत: https://drive.google.com/file/d/1V5FRhbaTrcd1oE_Bf48FO7wII8UHjqY5/view

WhatsApp मार्फत हमरासभके विषयमे नियमित ताजा जानकारी पाब

१. आहाके कन्ट्याक्ट लिस्टमे +2760806146 एड करु
२. उपरका कन्ट्याक्ट नम्बरमे Nepal लिखक म्यासेज पठाउ

COVID-19 को बारेमा बुझ्न नि:शुल्क हटलाईन

viamo द्वारा प्रस्तुत

कोभिड - १९ सम्बन्धि मंगानियेमे जानकारी लेबके लेल आहाके NTC सिमकार्ड सँ ३२१०० मे डायल करु

accountabilitylab NEPAL

Open Migration

मुख्य गन्तव्य राष्ट्रमा रहेका नेपाली कामदार

	साउदी अरव	कुवेत	बहराईन	कतार	युएई	ओमान	मलेसिया	दक्षिण कोरिया
नेपाली	३,३४,४५१	७१,१९३	२६,०००	४,०६,९१७	२,२४,९०५	१७,०५७	५,००,०००	३८,८६२
संक्रमित	१,६७,२६७	४२,७८८	२३,५७०	९१,८३८	४६,५६३	३४,९०२	८,६००	१२,५६३
नेपाली संक्रमित	१,५००	६५०	४४०	१०,०००	१,६००		८९	
मृत्यु भएका नेपाली	९	३	३	७	१९			

- गन्तव्य राष्ट्रमा संक्रमित नेपाली
- गन्तव्य राष्ट्रमा नेपाली जनसंख्या
- गन्तव्य राष्ट्रमा संक्रमित जनसंख्या
- गन्तव्य राष्ट्रमा मृत्यु भएका नेपाली

स्रोत: https://coronavirus.jhu.edu/map.html
https://www.covid19.nrna.org.np/
https://publications.iom.int/system/files/pdf/mp_nepal_2019.pdf

ShramikSanjal

नेपालमे छुट्टीमे छी ? यू.ए.ई.के भिषा छै आ यू.ए.ई.जाय चाहिरहल छी त,ई प्रकृया पुरा कएल जाउ:

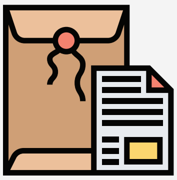

१. सबसँ पहिले www.ica.gov.ae मे मांगल अनुसारके अपन सब विवरण भईर क पठबियौ । तेकरबाद ICA सँ अनुमती देलापर एकटा नंम्बर प्राप्त हेतै, जे बादमे टिकट लेब कालमे सेहो राख परै छै । लेकिन, दुबई ईमिरेट्स के भिषा छै आ ओतैके एयरपोर्टमे जेबै तब GDRFA के दोसर दिस सँ फारम भईर क स्वीकृती लेब ।

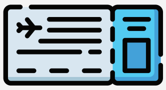

२. नेपालमे श्रम विभागसँ देलजायवला श्रम स्वीकृती अखनके लेल स्थगित कएल गेल छै । अईसँ पहिलेके श्रम स्वीकृतीके म्याद ३ महिनासँ बेसी छै तब मात्रे टिकट लेब सकै छी ।

३. यू.ए.ई.मे पुगलाके बाद अनलाईनसँ २ टा फारम भर परत । तै मे सँ एकटा क्वारेन्टाईनमे रहब आ निर्देशन पालना करब से छै त, दोसर स्वास्थ्य सम्बन्धी विवरणके लेल छै । ऊ फारम प्रिन्ट कलक यू.ए.ई.स्थीत एयरपोर्टपर बुझाब परै छै ।

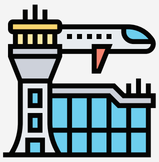

४. एयरपोर्ट मे पि.सि.आर. परीक्षण अपने खर्चमे कराबके शर्तपर नमुना लेल जाईत छै । ओई नमुनाके परिणाम नै एलातक होम क्वारेन्टाईनमे रह परैत छै त, परिणाम पोजेटिभ एलापर फेरो १४ दिन होम क्वारेन्टिनमे रह परत ।

accountabilitylab NEPAL

$ फलो द मनी - खर्चको अर्थ

संघिय सरकार

जम्मा

तिन पटक गरेर नेपाल सरकार अर्थ मन्त्रालय मार्फत छुट्याईएको

करिब १ अर्व ४८ करोड

कोरोना भाईरस जोखिम नियन्त्रण, रोकथाम तथा नियन्त्रण कोषमा जम्मा

करिब २ अर्व २६ करोड

दाता

ए.डि.बि.
करिव ३० अर्व ३३ करोड

विश्व बैंक
करिव ३ करोड ४८ लाख

आई.एम.एफ.
करिव १५ अर्व ८८ करोड

युरोपियन युनियन
करिव ९ अर्व ९४ करोड

खर्च

कोरोना भाईरस विरुद्धका गतिविधिमा नेपाल सरकारले गरेको खर्च स्वास्थ्य मन्त्रालयलाई निकासा

करिब ४ अर्व १० करोड

रक्षा मन्त्रालय मार्फत कोरोना रोकथाम र नियन्त्रणका लागि चाहिने स्वास्थ्य उपकरण खरिदको लागि

२ अर्ब ३४ करोड निकासा

प्रदेश सरकार

प्रदेश	प्रदेश १	प्रदेश २	बागमती प्रदेश	गण्डकी प्रदेश	प्रदेश ५	कर्णाली प्रदेश	सुदुरपश्चिम प्रदेश
जम्मा रकम	करिब २९.४ करोड	करिब २६.६ करोड	करिब ४२.९ करोड	करिब १८.३ करोड	करिब १५.६ करोड	करिब २५.४ करोड	करिब ४२.५ करोड
खर्च गरिएको रकम	करिब १९.३ करोड	करिब १३.३ करोड	करिब १३.६ करोड	करिब १५.४ करोड	करिब ७.७९ करोड	करिब २३.९ करोड	करिब ३६.४ करोड

छानल गेल किछ स्थानीय सरकारद्वारा क्वारेन्टाईन व्यवस्थापनमे कएलगेल खर्च

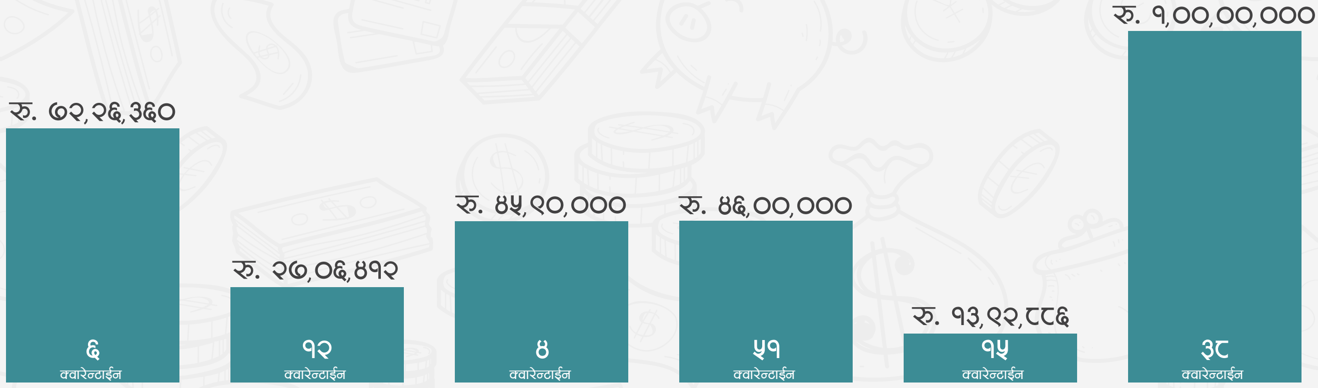

सैनामैना नगरपालिका | घोराही उप-महानगरपालिका | बुटवल उप-महानगरपालिकाल | यशोधारा नगरपालिका | व्यास नगरपालिका | दुल्लु नगरपालिका

स्थानीय स्तरमे सञ्चालित क्वारेन्टाईन व्यवस्थापन आ कोरोना भाईरससँ प्रभावितके राहत वितरण करके जिम्मेवारी सम्बन्धित स्थानीय सरकारके देल गेल छै । एत, खर्चके सार्वजनिक करवला पालिकासभके अवस्थाके विश्लेषण कएलगेल छै । यद्यपी, ओकरासभके कएलगेल खर्चके पूर्ण सार्वजनिकिकरण आ तेकर परिणाम कि एलै तै बातके अभाव अखनो खटैक रहल छै । अव्यवस्थित क्वारेन्टाईन सम्बन्धी मिडिया रिपोर्टके आधार मानबै त, प्रति क्वारेन्टाईन व्यवस्थापनमे बहुते रकम खर्च भेल छै । तहिना कलक, क्वारेन्टाईन व्यवस्थापन सम्बन्धी शिर्षकगत जानकारी सेहो कमे स्थानीय सरकारसभ मात्रे सार्वजनिक केलक अछि ।

accountabilitylab NEPAL

$ फलो द मनी - खर्चको अर्थ

छानल गेल स्थानीय सरकारद्वारा राहत वितरणमे कएलगेल खर्च ।
एते बेसी खर्च किया ?

स्थानीय तह	खर्च	राहत पाबवला घरदुवाईर	जम्मा घरदुवाईर
सैनामैना नगरपालिका	रू. ५१,८०,८३९	५,८७४	१२,३९२
घोराही उप-महानगरपालिका	रू. १८,१७,०००	५,५४८	३५,२१४
बुटवल उप-महानगरपालिका	रू. २,४४,२२,१०१	२२,७०२	४३,०९७
यशोधरा नगरपालिका	रू. २०,००,०००	२,२४३	५,४१३
व्यास नगरपालिका	रू. ४८,१०,९७७	३,५९२	१८,३३९
दुल्लु नगरपालिका	रू. ५,४२,०००	२७१	८,१६४

उपरका ग्राफसँ जम्मा घरदुवाईरमे सँ स्थानीय सरकार सँ राहत पाबवला घरदुवाईरके प्रतिशत एकदमै बहुते छै से बात आसानी सँ हिसाब करल जा सकैत छै । सैनामैना आ यशोधारा नगरपालिका अपन पालिका भितरके ४०% सँ बेसी घरदुवाईर के राहत वितरण केने अछि । तहिना कलक, बुटवल उप-महानगरपालिका जम्मा घरदुवाईरके ६५% सँ बेसीके राहत बटने अछि । ई तथ्यांकसभ किछ अचम्भित करवला सनके अछि । जत हरेक दिन जेना संक्रमितके संख्या बढ़ीरहल अछि । एना देखलासँ नेपालके आरो उच्च प्रभावके सामना केनाई बाँकीए छै । अई पालिकासभमे रहल क्वारेन्टाईनमे रहिरहलसभके संख्याके तथ्यांकके आधारमे स्थानीय तह अपन तर्क दावि कर सकैय । लेकिन, कोरोना भाईरस सँ प्रभावित घरदुवाईरके संख्या आ राहत पाबवलाके संख्या देखला सँ सरकारद्वारा वास्तविक तथ्य सार्वजनिक नै केने अछि कि कहिक प्रश्नपर जोर दैत छै ।

नोट: हमरासभके उद्देश्य सरकारद्वारा कयलगेल बढिया काज आ छुट्याओलगेल बजेटके विषयमे सबके जानकारी होई आ तेकरबाद अई विषयमे नागरिक आ आरो सरोकारवालाके बीचमे बातचित भलक सरकारके पर्याप्त पृष्ठपोषण प्राप्त होई से अछि । एत प्रस्तुत विवरण पूर्ण नै छै । उपलब्ध माध्यमसँ संग्रह कलक राखलगेल अछि । आरो सही तथ्यांक संकलन कलक परिमार्जन करैत जायब । अईमे सबकोईके सहयोग क देब लेल आग्रह करैत छी ।

भारतमे बन्धकमे परल एवम् बेचाएलगेल धियापुतासभ सेहो लकडाउनमे घर फिर्ता आबिरहल

उद्धार कएलगेल **५०%** धियापुता **१६** वर्षसँ नीचाके

भारत दिस मानव तस्करी होबवला घटना **५** वर्षम **पाँच गुणासँ** बढ़ल

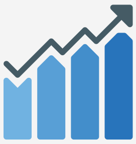

हरेक वर्ष **१०** सँ **१५** हजार जनानी आ बचियासभ भारतमे बेचल जाईत अछि

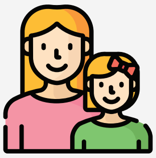

२६% प्रभावितसभ (**१८** वर्षसँ कम उमेरके धियापुता) यौनशोषणके शिकार होईत अछि

सडक संजाल आ सीमानाका बन्द नै भेलातक प्रदेश २ के बहुतोरास जिल्लासँ भारतीय बजारमे निकृष्ट श्रम कराबवला गिरोह सक्रिय छलै । विद्यालयमे अध्ययनरत रहल बेरमे तस्कर गिरोहके नजरमे परल ई धियापुतासभ भारतीय बजारमे पुगाबला ओकरसभके अभिभावकके पहिलेहि १० हजार भारतीय रुपैयातक दैत छल । तस्करके जिम्मा लगौने अभिभावकसभ अपन बौवाबुचीके दू तीन दिन मे फिर्ता नै एलापर दिल्ली, मुम्बई लगाएतके शहरमे अपन धियापुता बन्धक रहल तथा बेचाएल शिकायत कर सिपाहीलग जाईत रहैछ छल । लेकिन ओकर सुनवाहि नै होईत छलै । मनुख्ख बेचबिखन मुद्धामे अनुसन्धान अधिकृतसँ निरन्तर सुनुवाइके मांग कर सकके प्रावधान रहलाके बादो पीडकसभ पकरल नै गेलातक न्यायिक सुनुवाहिमे समेत समस्या आयत से बहुतो अध्ययन सँ देखाईत अछि ।

दलालके निशानामे दलित समुदाय

दलालसभके खास कलक दलित समुदायके धियापुताके निशाना बनाबमे सजिलो होईछै से देखाईत छै । शिक्षा तथा मानव स्रोत विकास केन्› भक्तपुरके अनुसार देशभैरमे दलित समुदायके २८ प्रतिशत धियापुता विद्यालयसँ बाहर अछि । चिडिमार, मुसहर आ डोम समुदायके त एक प्रतिशत सँ कम धियापुता मात्रे विद्यालय जाईत अछि । गरिबीके कारण ओकरासभके अपन धियापुताके रोजिरोटीके बहानामे आसानी सँ दलालके जिम्मा लगादैत अछि ।

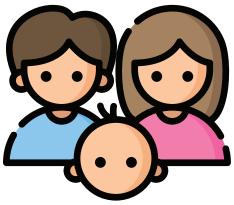

फिर्ता आबैत धियापुता

अखन कोभिड - १९ सँ बचके लेल बन्धकमे रहल, बेचायल आ ठकायल धियापुतासभ सेहो घर फिर्ता होब लागल अछि । निकृष्ट श्रममे लगाबवलासभके कारोबार ठप्प भेला सँ आ भाइरस सँ सेहो जान जाय लगलाके बाद दिल्ली, मुम्बई, चेन्नईसहितके शहरमे रहल धियापुतासभ पैदले स्वदेश फिर्ता भरहल अछि । जलेश्वरे के गोपाल पासवानके बेटा मुम्बईसँ घर फिर्ता आयल । विद्या(लयमे पढाई करहल ओई बच्चाके ओकर अभिभावक प्रलोभनमे पईरक मुम्बई पठेने छलै । लकडाउन नै होईतै त अपन अभिभावकके देखके सपना अधुरे रहैत से ओ युवा बतौलक अछि ।

बेचाएलसभके तथ्यांक रखनाई जरुरी छै

एना फिर्ता आएलसभके यकिन तथ्यांक ककरोलग नै छै । जेना ३ बच्चासभ तस्करी भलक भारतीय बजारमे पुगल छल, तहिनाक ३ बच्चासभ राईतके अंधकारमे सीमानाकासँ नुकाक घर फिर्ता आयल अछि । लकडाउनके मौकामे घर फिर्ता आयल धियापुतासभके तथ्यांक संकलन करके उचित समय छै । अईके लेल स्थानीय तहसभ वडा कार्यालय मार्फत तथ्यांक संकलन कसकैत अछि । साथसाथे सरकारके पुनर्एकिकरण कार्यक्रममे अई समुहके प्राथमिकताके साथ रखनाई जरुरी छै ।

राकेश प्रसाद चौधरी

सही सूचना

संक्रमितके संख्या कम भेल जिलासभमे सेहो पर्याप्त ईलाजकरवला संयन्त्र नै भेल देखाईत छै

२०० कोई सँ बेसी संक्रमितके संख्या भेल जिलासभ

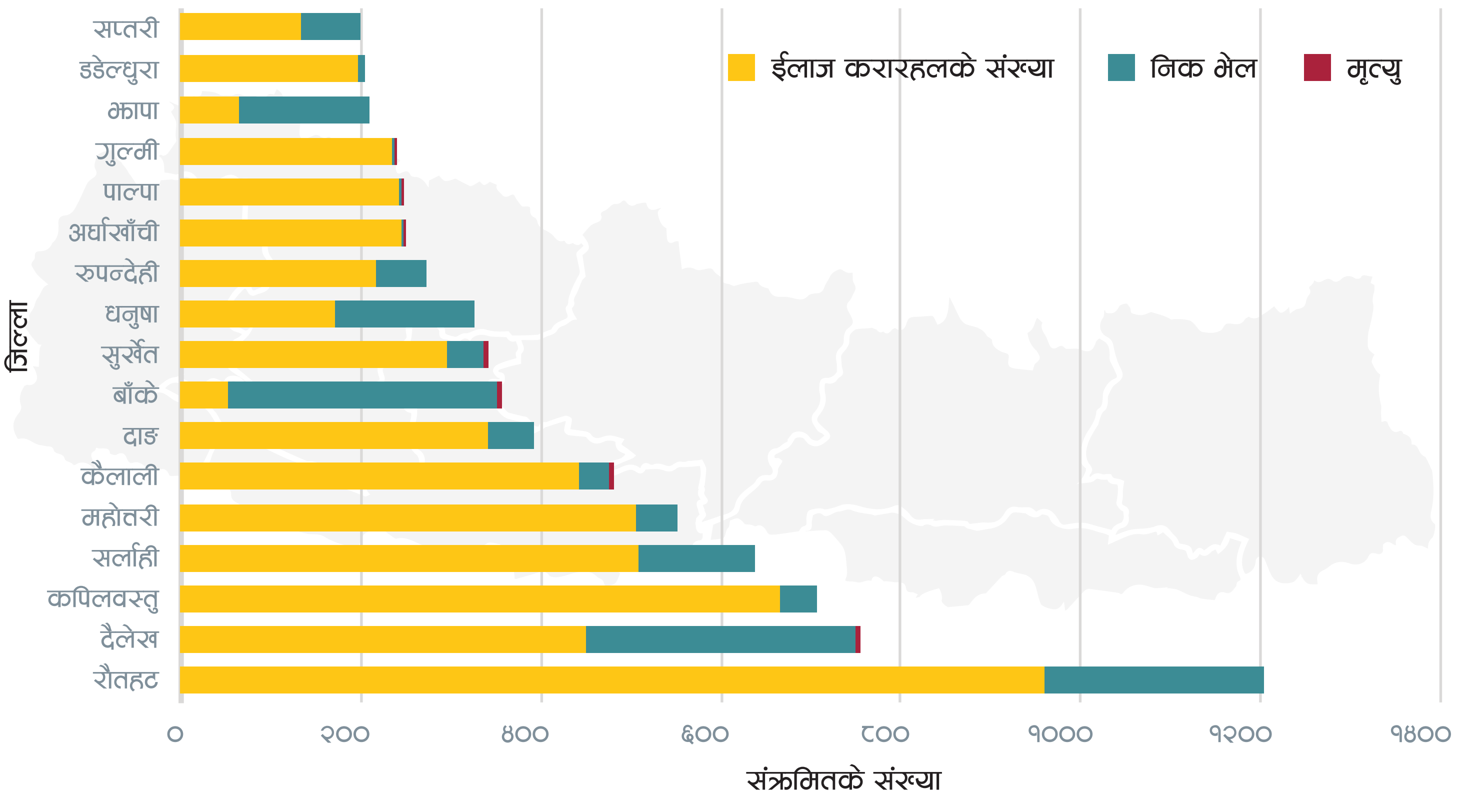

उपरका ग्राफमे नेपालमे २०० कोई सँ बेसी कोभिड – १९ सँ संक्रमित भेल जिलासभके देखाबैत अछि । अई जिलामे रहल अखन ईलाज करारहल संक्रमितके संख्या जम्मा ईलाज करारहल संक्रमितके संख्याके करिब ६८.५ प्रतिशत छै । जम्मा कोभिड – १९ के संक्रमणसँ निक होबवलामे सँ अई जिलासभमे मात्रे करिब ७० प्रतिशत रहल अछि । तहिना कलक नेपालमे कोभिड – १९ सँ मृत्यु होबवलामे जम्मा २४ कोईमे सँ १४ कोई सेहो ईहे जिलासँ छै । दूर्भाग्यवस, कोभिड – १९ सँ मरवला आरो आदमीसभ संक्रमणके प्रभाव कम भेल जिलासभसँ छै । अईसँ संक्रमितके संख्या कमे होईतो, स्वास्थ्य संयन्त्र प्रभावकारी नै भेलासँ आदमीसभ जान गुमारहल छै से देखाईत अछि ।

स्रोत: HEOC, MoHP, SitRep

DISCLAIMER

एहि अंकमे समेटलगेल हल्ला, सवाल तथा सूचनासभ, बहुतरास संस्था तथा आदमी, नेपाल सरकार स्वास्थ्य तथा जनसंख्या मन्त्रालय आ विश्व स्वास्थ्य संगठनके वेब पेज, सामाजिक सञ्जाल, ७ टा प्रदेशमे रहल कम्युनिटी फ्रन्टलाईनर्स (समुदायमे आगु आबिक काज करवलासभ) आ सिभिक एक्सन टिम (नागरिक कार्य समूह) द्वारा अहि मई महिना भितर २००० सँ बेसी आदमीसंगेके बातचितसँ संकलन कएलगेल अछि । विषयके महत्व, सान्दर्भिकता आ तीव्रताके ध्यान दलक हल्ला, सवाल तथा जिज्ञासासभ चयन कएलगेल अछि । अई अंकमे समेटलगेल जानकारी बुलेटिन प्रकाशित भेल मितितक सत्य अछि ।

Coronavirus CivActs Campaign is brought to you by **Accountability Lab Nepal**.

accountabilitylab communities

@CivicActionTeams @civacts @CivActs