CIVIC ACTION TEAMS

Nepal Coronavirus CivActs Campaign

अंक #५५
०८।१५।२०७७

Coronavirus CivActs Campaign (CCC) ले सरकार, सञ्चार माध्यम, संघसंस्था र आम नागरिक बिचको सूचनाको दुरी कम गर्न देशभरिबाट संकलन गरिएका हल्ला, नागरिकका जिज्ञासा तथा प्रश्नहरू संकलन गरी तथ्य पत्ता लगाएर आम नागरिकलाई सूचित गर्दछ । यसले आम नागरिकका आवश्यकताको पहिचान गर्नुकासाथै हल्लाहरूले कुनै नकारात्मक असर पुऱ्याउनुपुर्व सान्दर्भिक तथ्य आम नागरिक समक्ष प्रवाह गरी जोखिम न्युनिकरण गर्दछ ।

सेप्टेम्बर १, २०२० देखी पुन: सुचारु हुने उद्दार उडान र व्यसस्थापन विधि

०१ दैनिक आगमन यात्रु सिमा ५०० जना ।

०२ RT-PCR परीक्षण सहज भएका मुलुक तथा सहरहरुबाट नेपाल आउन अनुमति भएका व्यक्तिका लागि नियमित उडान गर्ने ।

०३ नियमित उडानका लागि अनुमति नभएका श्रमिक रहेका मुलुकबाट नेपाली कुटनीतिक नियोगबाट सिफारिस भएको नामावली बमोजिमका यात्रुका लागि चार्टर उडान गर्ने ।

०४ नियमित उडानमा आउनेले ७२ घण्टा भित्रको RT-PCR '-ve' भएको प्रमाणपत्रसंगै फारम र कम्तिमा ७ दिनको होटल बुकिङ्को प्रमाण साथमा लिई आउने ।

०५ हावाई टिकट लिँदा यात्रुले होटलको खर्च पनि संगै बुझाउनु पर्ने ।

०६ वैदेशिक रोजगार कल्याणकारी कोषको खर्चमा उद्दार उडानबाट आउनेहरुलाई एकिकृत क्वारेन्टाईनमा राख्ने र सो को खर्च सरकारले व्यहोर्ने ।

०७ एउटै उडानबाट RT-PCR '-ve' भएका र RT-PCR परीक्षण नभएका व्यक्ति मिसाएर ल्याउन नपाईने।

स्रोत: https://mocit.gov.np/categorydetail/bhadau-4-cabinet-decisions-2077

नेपाल अपडेट

स्वास्थ्यलाभको पत्र र आर्युबेद औषधी बोकेर होम आइसोलेशनमा रहेका कोरोना संक्रमितलाई भेट्दै बुटवल उपमहानगरपालिकाका प्रमुख शिवराज सुबेदी ।
तस्बिर: भवानी प्रसाद पाण्डे

परिक्षण

पिसिआर परिक्षण: ६,१०,४६९
पोजेटिभ: १३,७१५
उपचाररत: १३,७१५
मृत्यु : १५७

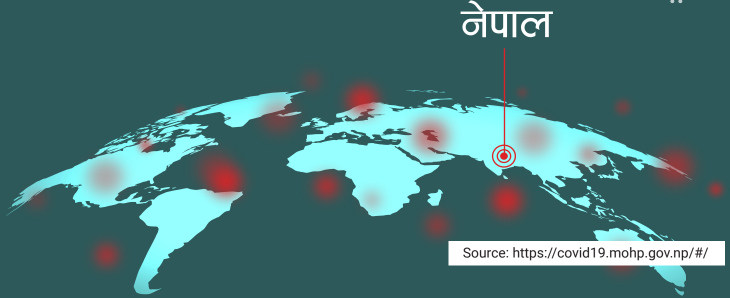

Source: https://covid19.mohp.gov.np/#/

accountabilitylab NEPAL

हल्ला र तथ्य

सरकारले विदेशबाट आउने नेपाली नागरिकका लागि होटल क्वारेन्टाईन तोकेको छ रे । होटल आफै छान्न पाउने हो कि, सरकारले जहाँ जाउ भन्छ, त्यही जाने हो ?

कोभिड - १९ का कारण स्वदेश आउनैपर्ने अवस्थामा रहेका नेपाली नागरिकलाई स्वदेश फर्किन चाहेमा कम्तिमा पनि ७ दिन होटल क्वारेन्टाईनमा बस्नुपर्ने भनेर सरकारले मापदण्ड बनाएको छ । जसका लागि सरकारले जम्मा ३,५०० बेड सहितको होटलको सूचि सार्वजनिक गरेको छ । सो सूचिसंगै होटलको स्तर अनुसार दर रेट, होटलको बेड क्षमता र सम्पर्क पनि सार्वजनिक गरेको छ । स्वदेश फर्किने सम्बन्धित नेपाली नागरिकले आफ्नो क्षमता अनुसारको दर रेटका होटल छनौट गर्न सक्नेछन् । विस्तृत विवरण तल दिईएको लिंकमा हेर्न सकिनेछ ।

स्रोत: https://daokathmandu.moha.gov.np/public/upload/

संक्रमितको संख्या दिन प्रतिदिन बढ्दै गईरहेको छ । आईसोलेशन बेड थोरै छ । मान्छेमा संक्रमित भईहाले के गर्ने भन्ने डर छ । सरकारले के गर्दैछ ?

सरकारले काठमाण्डौ उपत्यकामा हाललाई कम्तीमा ६,००० आईसोलेशन बेडको प्रवन्ध गर्दैछ । काठमाण्डौ उपत्यका भन्दा बाहेक अन्य जिल्लामा प्रदेश मुख्यमन्त्री तथा मन्त्रिपरिषदको कार्यालयले संक्रमणको जोखिम आँकलन गरी आईसोलेशन बेडको प्रवन्ध गर्नेछ । यसको व्यवस्था र सञ्चालनको लागि आवश्यक बजेट प्रदेश कोरोना संक्रमण रोकथाम, नियन्त्रण तथा उपचार कोषबाट उपलब्ध गराउने र सो आईसोलेशनको सुरक्षा प्रवन्ध नेपाली सेनाले गर्ने निर्णय सरकारले गरिसकेको छ ।

स्रोत: https://mocit.gov.np/categorydetail/bhadau-4-cabinet-decisions-2077

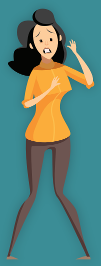

एकजनाकै कोरोना परीक्षण गरेको खर्च सरकारले १ लाख भन्दा बढी देखायो नि ? के परीक्षण गर्न यतिधेरै खर्च लाग्छ ?

मिति २०७७ भदौ ५ गते सम्म जम्मा ५,७९,८९९ जनाको चट(एऋच परीक्षण भएको छ । प्रयोगशाला परीक्षणमा मात्र हाल सम्म ३ अर्ब १८ करोड ९५ लाख ४४ हजार ५ सय खर्च भएको छ । जस अनुसार, हालसम्म ३०,४८३ जनामा संक्रमण पुष्टि भएको छ । यसरी एउटा संक्रमित व्यक्ति भेटाउन सरकारको १,०४,६२० रुपैयाँ खर्च हुन्छ । यसको मतलव यो खर्च संक्रमित पुष्टि भएका व्यक्तिको लागि मात्र भएको खर्च नभएर, जम्मा परीक्षणमा लागेको खर्च हो । जम्मा खर्चलाई संत्रमण पुष्टि भएका व्यक्तिमा भाग लाउँदा प्रति एक जना संत्रमित भेटाउन सरकारको १,०४६२० रुपैयाँ खर्च भयो भनेको हो ।

स्रोत: https://www.facebook.com/mohpnep/videos/243753580258358

कर्णाली प्रदेश सरकारले कोभिडका कारण स्वदेश फर्केका कामदारहरु लक्षित गरी कार्यक्रम उच्च प्रथमिकतामा राखिएको कुरा धेरै सुनिन्छ । साच्चिकै हो र ?

कर्णाली प्रदेश सरकारले ल्याएको चालु आर्थीक वर्ष २०७७/७८ को वजेटमा कोरोना प्रभावित परिवारका लागि रोजगारी सृजना गर्ने विषयलाई उच्च प्राथमिकतामा राखेको छ । रोजगार केन्ति्रत पुर्वाधार विकास कार्यक्रमको लागि रु. १ अर्व २० करोड वजेट विनियोजन गरिएको छ । कर्णाली प्रदेश सरकारको वजेटमा रोजगारीका अवसर वृद्धि र विकासलाई संगसंगै अघि बढाउन विभिन्न कार्यक्रम सञ्चालको लागि जम्मा ६ अर्व ५४ करोड रुपैयाँ विनियोजन गरिएको छ । जुन कुल वजेटको १९.३८ प्रतिशत हो ।

स्रोत: http://moeap.karnali.gov.np/uploads/files/Budget%20Book%202077%20(for%20Website).pdf

WhatsApp मार्फत हाम्रो बारेमा नियमित ताजा जानकारी पाउन

१. तपाईको कन्ट्याक्ट लिस्टमा **+2760806146** एड गर्नुहोस्

२. माथिको कन्ट्याक्ट नम्बरमा **Nepal** लेखेर म्यासेज पठाउनुहोस्

COVID-19

को बारेमा बुझ्न नि:शुल्क हटलाईन

viamo द्वारा प्रस्तुत

कोभिड - १९ सम्बन्धी सित्तैमा जानकारी लिनको लागि तपाईको NTC सिमकार्डबाट

३२१०० मा डायल गर्नुहोस्

accountabilitylab NEPAL

Open Migration

मुख्य गन्तव्य राष्ट्रमा रहेका नेपाली कामदार

साउदी अरव	कुवेत	बहराईन	कतार	युएई	ओमान	मलेसिया	दक्षिण कोरिया
३,३४,४५१ नेपाली	७१,१९३ नेपाली	२६,००० नेपाली	४,०६,९१७ नेपाली	२,२४,९०५ नेपाली	१७,०५७ नेपाली	५००,००० नेपाली	३८,८६२ नेपाली
३,०७,४७९ संक्रमित	८०,५२८ संक्रमित	४९,३३० संक्रमित	१,१७,००८ संक्रमित	६७,००७ संक्रमित	८३,७६९ संक्रमित	९,२६७ संक्रमित	१७,६६५
१८७५ नेपाली संक्रमित	१६५० नेपाली संक्रमित	४५१ नेपाली संक्रमित	२२,५०० नेपाली संक्रमित	२४०० नेपाली संक्रमित	४५ नेपाली संक्रमित	८१ नेपाली संक्रमित	
११ मृत्यु भएका नेपाली	७ मृत्यु भएक नेपाली	३ मृत्यु भएका नेपाली	१६ मृत्यु भएका नेपाली	३० मृत्यु भएका नेपाली	१ मृत्यु भएका नेपाली		

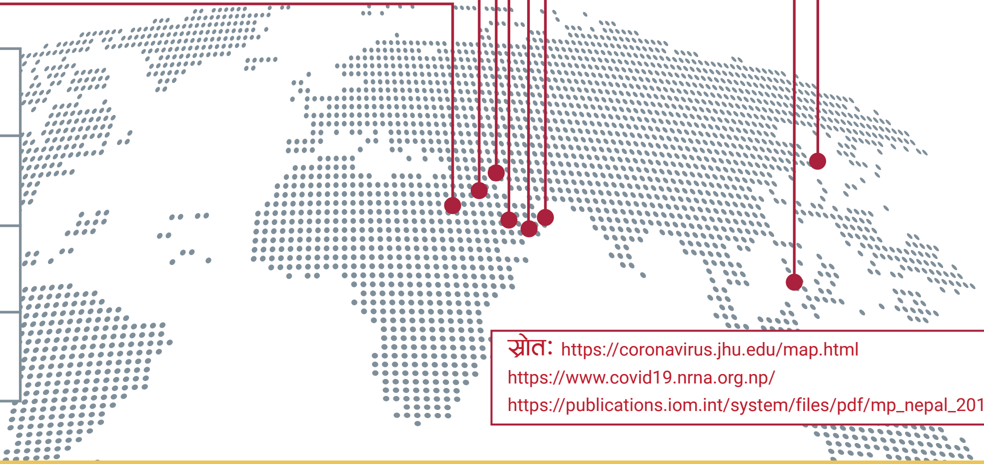

- गन्तव्य राष्ट्रमा संक्रमित नेपाली
- गन्तव्य राष्ट्रमा नेपाली जनसंख्या
- गन्तव्य राष्ट्रमा संक्रमित जनसंख्या
- गन्तव्य राष्ट्रमा मृत्यु भएका नेपाली

स्रोत: https://coronavirus.jhu.edu/map.html
https://www.covid19.nrna.org.np/
https://publications.iom.int/system/files/pdf/mp_nepal_2019.pdf

ShramikSanjal

उद्धार उडान सम्बन्धी महत्वपूर्ण जानकारी

नेपाल सरकारले अनिश्चित कालको लागी चार्टर उडान बन्द गरेको छ भने, सेप्टेम्बर १ देखी केही देशहरूबाट नियमित उडान गर्ने भन्ने निर्णय गरेको छ । पिसिआर सहज भएका देशहरूबाट यि उडानहरू हुनेछन् । अन्य देशहरूबाट भने, कुटनीतिक नियोगको विशेष आग्रहमा चार्टर उडानहरू हुनसक्नेछन् ।

नियमित उडान हुन सक्ने भनिएका देशहरू:

मलेसिया, यूएई, दक्षिण कोरिया, थाइल्याण्ड, जापान, चीन, हंकङ, अष्ट्रेलिया, अमेरिका, क्यानाडा र युरोपेली देशहरू।

नेपाल आउन अनुमती भएका व्यक्तिहरू:

नेपाली नागरिक र नेपालस्थित विदेशी नियोगका कूटनीतिज्ञ कर्मचारी, संयुक्त राष्ट्रसंघका कर्मचारी मात्र ।

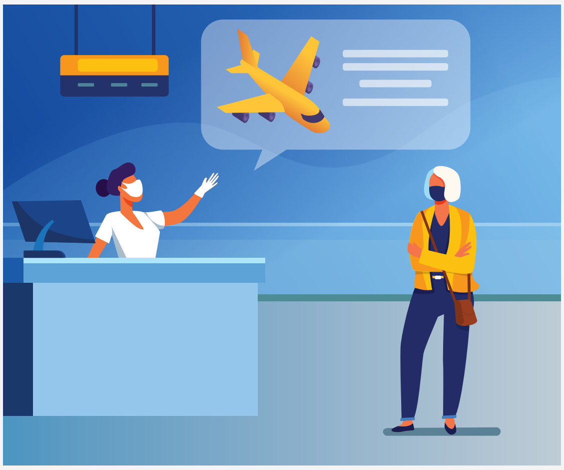

www.facebook.com/shramik.sanjal बाट तपाई हेरेक आईतबार, बुधबार र शुक्रबार बेलुका **UAE Time (8:00 PM), Qatar, KSA, Kuwait (7:00 PM) Malaysia (12 Midnight)** हाम्रो लाईभ हेर्न सुन्न सक्नुहुन्छ ।

accountabilitylab NEPAL

$ फलो द मनी - खर्चको अर्थ

२०७७ साल श्रावण मसान्त सम्म कोभिड - १९ को सन्दर्भमा भएको जम्मा खर्च

१३ अर्ब ३७ करोड

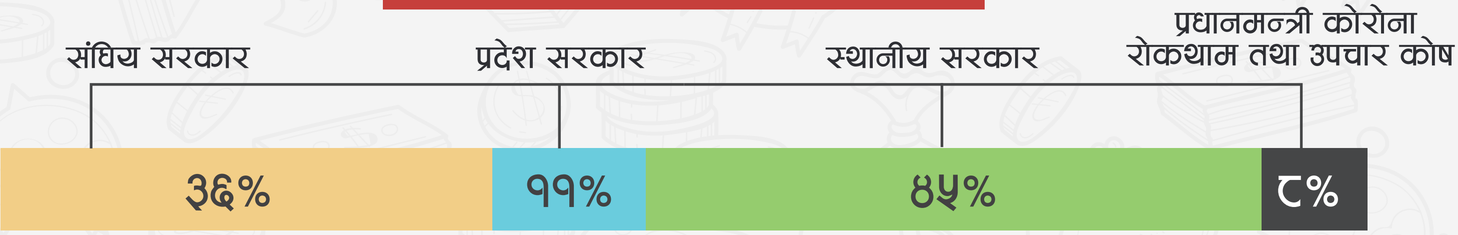

संघिय सरकारमा भएको खर्च शिर्षक

औषधी तथा स्वास्थ्य उपकरण
रु. १,७५,५२,४०,०००

क्वारेन्टाईन व्यवस्थापन
रु. ४,६९,४६,०००

स्वास्थ्य बीमा
रु. २,९३,८८,९६,०००

अन्य
रु. १,२४,७३,०००

मानव स्रोत साधन परिचालन
रु. ५,७४,४३,०००

प्रदेश सरकारले गरेको खर्च

रकम निकासा | खर्च भएको रकम

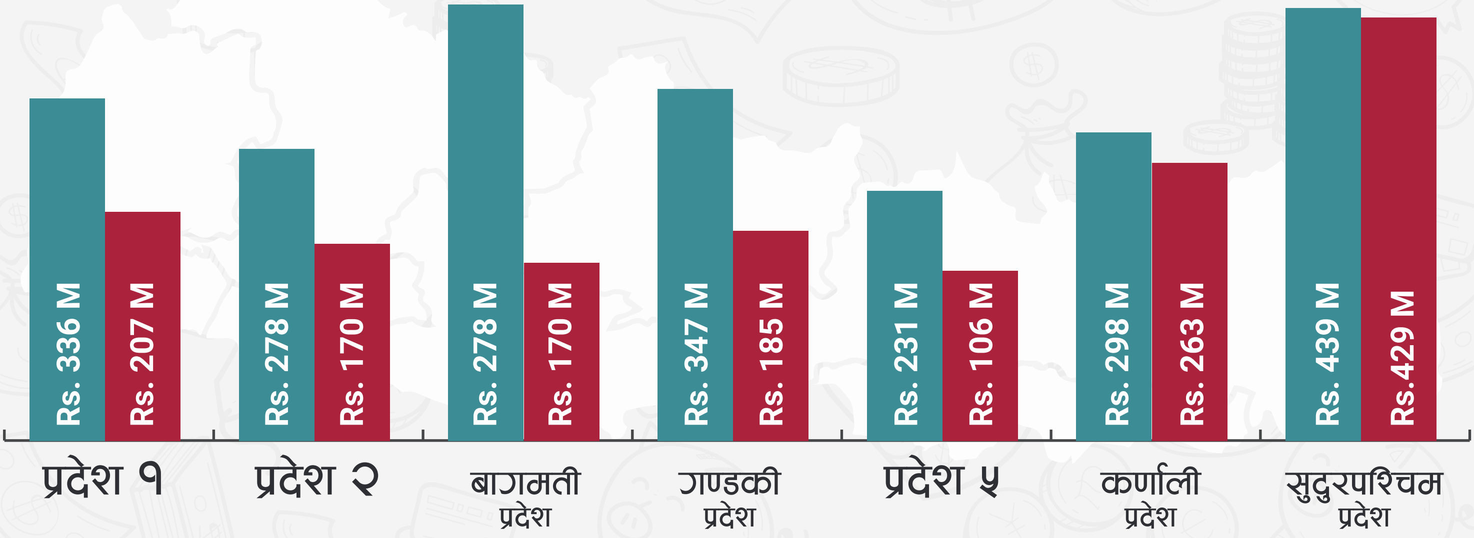

$ फलो द मनी - खर्चको अर्थ

छुट्टाछुट्टै मन्त्रालयमा २०७७ जेष्ठ देखी श्रावण सम्म भएको खर्चको अन्तर

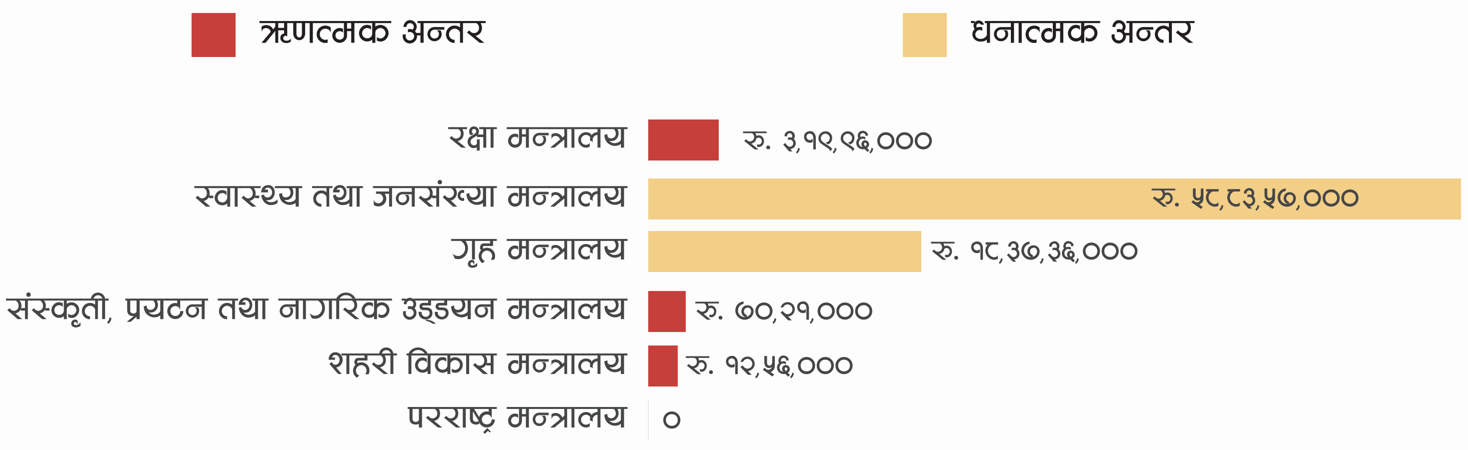

सरकारका तिनै तहमा २०७७ साल असाढ १ गते देखी श्रावण ३१ गते (२ महिना) मा भएको प्रतिदिन खर्च

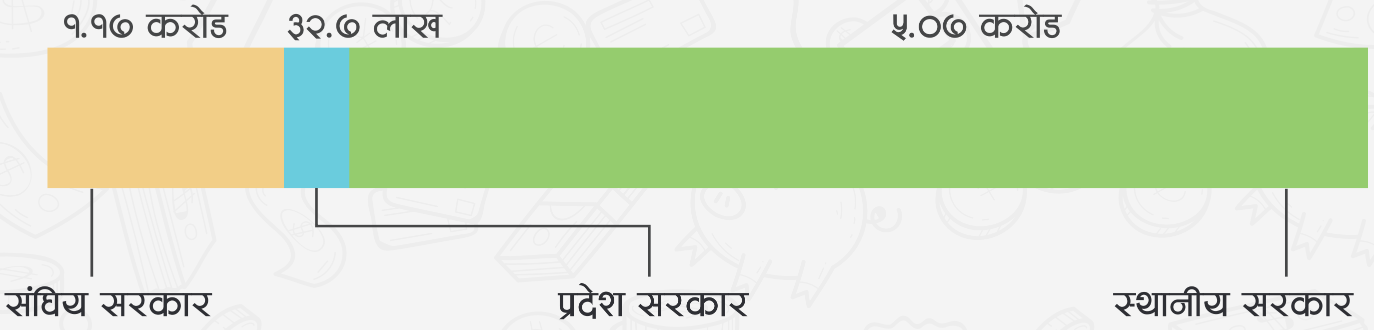

सरकारले पहिलो पटक २०७७ जेष्ठ महिनामा र अहिले २०७७ श्रावण महिनामा कोरोना सम्बन्धी खर्चको विवरण सार्वजनिक गरेको छ । सरकारले सार्वजनिक गरेको भिन्दा भिन्दै मन्त्रालयले गरेको खर्चको तुलना गर्दा, रक्षा मन्त्रालय, संस्कृती, प्रयटन तथा नागरिक उड्डयन मन्त्रालय र शहरी विकास मन्त्रालयले गरेको खर्चको अन्तरमा हिसावकिताब नमिलेको देखिन्छ । यि मन्त्रालयहरुको अन्तर ऋणात्मक आउँछ । जुन सम्भव छैन र त्यहाँ हिसाव किताब गर्दा केही कमजोरी भएको देखिन्छ ।

दुई महिनाको अवधीमा सरकारले गरेको दैनिक खर्चले संघिय सरकारले प्रतिदिन कोभिड - १९ को सन्दर्भमा गरेको खर्च १ करोड १० लाख भन्दा बढी रहेको देखाउँछ । त्यसै गरेर, प्रदेश सरकारको प्रतिदिन खर्च ३२ लाख ७० हजार र स्थानीय सरकारको प्रतिदिन खर्च ५ करोड ७ लाख १० हजार रहेको छ । यो अंक आ.व.२०७६/७७ को पहिलो १० महिनामा भएको औषत खर्चभन्दा अधिक हो । यसले सरकारले छोटो समयको अवधिमा ठुलो रकम खर्च गरेको देखाउँछ । यसले सरकारको आर्थिक जवाफदेहिता र मितव्ययितामा पनि प्रश्न उठाउँछ ।

स्रोत: https://mocit.gov.np/categorydetail/covid-kharcha-bibaran-2077-shrawan

नोट: हाम्रो उद्देश्य सरकारले गरेको राम्रो काम र छुट्याएको बजेटको बारेमा सबैलाई जानकारी होस र सो पश्चात यस विषयमा नागरिक र अन्य सरोकारवालाको बिचमा छलफल भई सरकारलाई प्रयाप्त पृठपोषण प्राप्त होस् भन्ने हो । यहाँ प्रस्तुत विवरण पूर्ण हैन । उपलब्ध माध्यमबाट संग्रह गरी राखिएको हो । थप सही तथ्यांक संकलन गरी परिमार्जन गर्दै जानेछौं । यसमा सबैले सहयोग गरिदिनुहुन अनुरोध गर्दछौं ।

accountabilitylab NEPAL

विदेशमा फसेका नेपालीको उद्धार कसले गर्ला ?

मेरो नाम रितेश राम्जाली मगर हो । मेरो परिवार नेपालगञ्ज उपमहानगरपालिका वडा न. २२ मा स्थायि रुपमा बसोबास गर्दै आएको छ । म दुई वर्ष देखी यु.ए.ई.मा **The secure** नामक सेक्युरीटी कम्पनीमा काम गर्दै आएको थिए ।

मेरो भिषा अवधि २०२०, मार्च ३१ सम्म थियो। त्यस पछि, सधैका लागि नेपाल फर्किने योजना थियो । विडम्बना ! कोरोना महामारीका कारण मेरो भिसा समाप्त हुन ७ दिन बाँकी हुँदा नेपाल सरकारले अन्तरराष्ट्रिय उडान बन्द गऱ्यो । अन्तराष्ट्रिय उडान आज खुल्ला कि भोली खुल्ला भनेर मेरो दैनिकी बित्दै गयो । केहि महिना पश्चात नेपाल सरकारले प्रवासी फिर्ता ल्याउने कुरा सुनेर खुशी लाग्यो । तर, उडानका लागि टिकट पर्खदा लगभग ५ महिना बित्यो । यो अवधि सम्म पहिले जम्मा गरेर राखेको सबै पैसा सकियो । पिडामा बितेका ति दिनहरु सम्झिँदा पनि आज आँखा रसाएर आउँछन् ।

लामो पर्खाइ पश्चात टिकट त पाइयो, तर टिकटको भाउ सुनेर मेरो स्वदेश फर्किने सपना कहिल्यै पूरा हुदैन जस्तो लाग्यो । मरण पनि विदेशमै हुन्छ जस्तो लाग्थ्यो । जब टिकट लिन गए अरुबेला भन्दा झण्डै ४ गुणा महँगो । अन्य बेलामा सामान्यतया रु.१८,००० मा सजिलै पाईने किटकको एकतर्फि मात्र २२०० दिरहाम (रु.६६,०००) पर्नेभयो । मैले घरमा सबै कुरा सुनाए । घरबाट जे जस्तो भए पनि फर्किनु भने । त्यसपछि साथीको सहयोग र आफु सँग बचेको पैसाले टिकट किने ।

महामारीको बेला सरकारले कालो बजारी रोक्ने भनेको थियो । खै त अन्तरराष्ट्रिय उडानमा भइरहेको कालो बजारलाई सरकारले रोक्न सकेको ? स्वास्थ्य सामाग्री, क्वारेन्टाइन, राहत जस्तो कुरामा अर्बौ खर्च गर्यो । तर, हाम्रो लागि एक रुपैयाँ पनि खर्च नगरेको कुराले साह्रै निराश बनाउँछ । यस्तो लाग्छ, हामी यो देशको नागरिक नै हैनौं । हामीले देश विकासका लागि केही गरेकै छैनौं । म भन्दा पनि कमजोर आर्थिक स्थिति भएका र रोजगार गुमेका साथिहरु अझै प्रदेशमा छन् । थाहा छैन उनिहरु नेपाल आउन सक्ने हुन की होइनन् । सरकारले विदेशबाट नेपाली नागरिकको उद्धार गर्ने त भन्यो, तर उचित व्यवस्था मिलाउन नसक्दा कैयो नेपाली दाजुभाइ तथा दिदी बहिनी विदेशमै फसेकाछन् । उनीहरुको उद्धार कसले गर्ने होला ?

रितेश राम्जाली मगर
नेपालगञ्ज, बाँके

वर्किङ फ्रम होम – कार्यक्षेत्रमा दिगो प्रभाव

विलयम्सन मुर्रे ले उनको किताब "मिलिटरी एडप्टेशन इन वार: विथ फियर अफ चेन्ज" मा शैनिकले युद्धको कठिन परिस्थितिमा समस्याको सामना कसरी गर्छन र डरलाई सहासमा कसरी परिवर्तन गर्छन् भनेर गहन विश्लेषण गरेकाछन् । अहिलेको विषयवस्तु त्यो पनि हैन । तर, कितावमा भनिए अनुसार, परिस्थितिले मान्छेको व्यवहार र शैलिमा कसरी दिगो रुपमा परिवर्तन ल्याउनसक्छ भन्ने विषयवस्तुको उठान आजको समयमा सान्दर्भिक छ ।

अहिले विश्व नै ठप्प छ । मान्छेहरु आफ्नो व्यक्तिगत र व्यवसायिक दैनिकिलाई कसरी नियमित गर्ने भनेर विकल्प खोजिरहेकाछन् । कामको प्रकृति अनुसार धेरैले घरमै बसेर अनलाईनको माध्यमबाट काम सुचारु गरेकाछन् । प्रश्न, अब कहिले सम्म त्यसले निरन्तरता पाउँछ र कतिको प्रभावकारी छ भन्ने हो । एउटा सर्वेक्षण अनुसार अहिले घरमै बसेर काम गरिरहेकाहरु मध्ये करिब ४० प्रतिशत व्यक्तिहरु कोभिड – १९ को प्रकोप सकिए पश्चात पनि घरबाटै काम गर्ने शैलीलाई निरन्तरता दिनेछन् भनिएको छ । यसरी हेर्दा कोभिड – १९ ले मान्छेको दैनिकी र काम गर्ने शैलिमा पनि दिगो प्रभाव पार्ने देखिएको छ । यसका चुनौति र फाईदाको चर्चा पनि अहिलेको बहसको विषय बनेको छ । विश्व आर्थिक मञ्चले गरेको सर्वेक्षण अनुसार घरमै बसेर काम गर्दा निम्न प्रकारका क्रमिक चुनौतिहरु आईपर्ने देखिएकोछ ।

१. कामको नियमितता भंग हुनु
२. काम गर्न एक्लोपना महसुस हुनु
३. सहकार्य, समन्वय र सञ्चार
४. एकाग्रतामा अवरोध आउनु
५. एकैनासको जोस र जाँगर नहुनु
६. समयलाई छुट्टीको रुपमा लिनु
७. ईन्टरनेट राम्रो नहुनु

चुनौतीसंगै, घरमै बसेर काम गर्नुका फाईदा पनि छन् । जस्तै, आफु अनुकुल तालिकामा काम गर्न पाउनु, जुनसुकै ठाउँबाट काम गर्न सक्नु, घर देखी कार्यालय र कार्यालय देखी घर जाने समयको बचत हुनु र परिवारलाई सहयोग गर्दै कार्यालयको काम पनि गर्नु आदी । जसरी अहिले घरमै बसेर काम गर्ने संस्कृतिको विकास कोभिडको परिस्थितीले सृजना गर्‍यो, यसले अबको नव सामान्यीकरण पछि पनि कार्यालयको संरचनागत रणनीतिमा पनि परिवर्तन ल्याउनुपर्ने कुरालाई जोड दिएको छ ।

सही सूचना

कोभिड - १९ का केसको सन्दर्भमा नेपाल र सार्कका अन्य राष्ट्रबिचको अवस्थाको तुलना

संक्रमितको अनुपातमा सार्क राष्ट्रहरूमा कोभिड - १९ को अवस्था

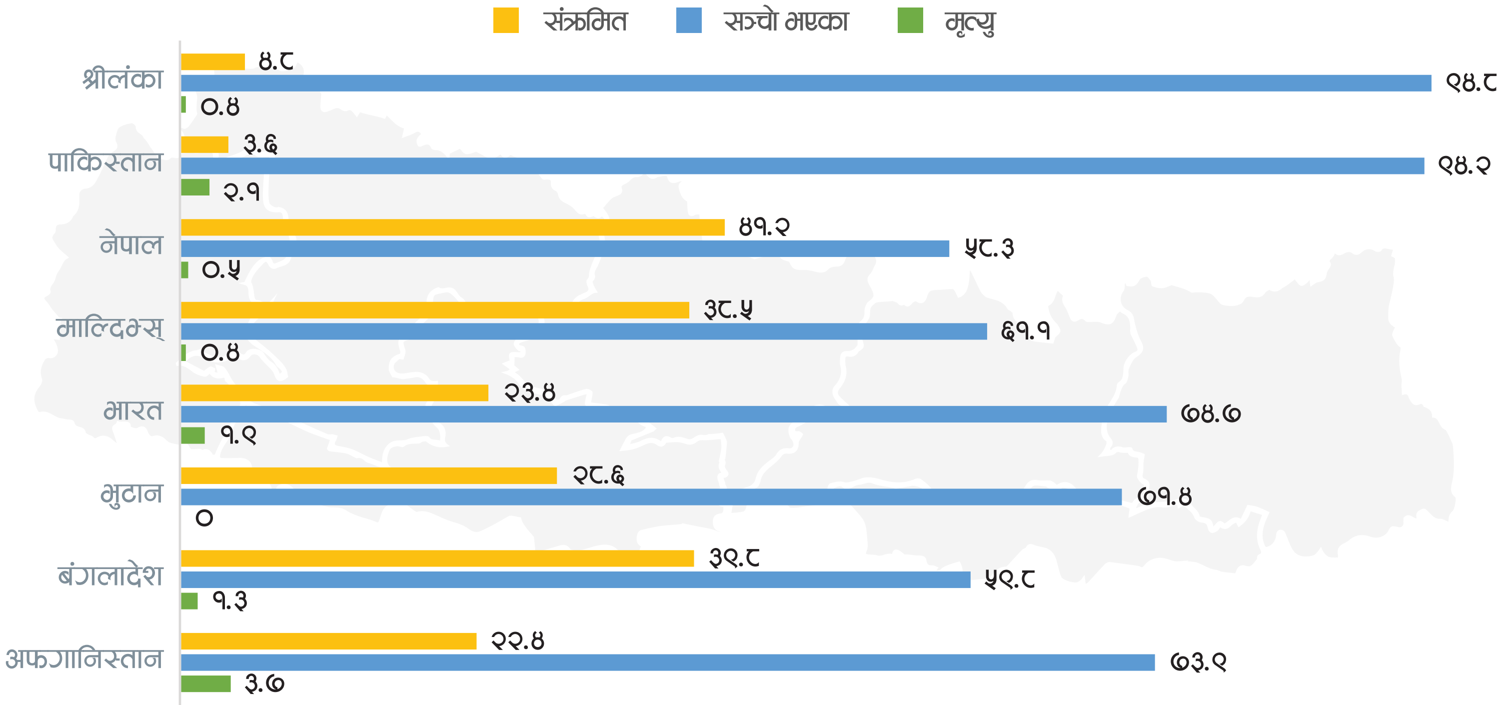

माथिको ग्राफले छुट्टा छुट्टै सार्क राष्ट्रहरूमा कोभिड - १९ बाट मृत्यु भएका, सञ्चो भएका र सक्रृय संक्रमितको औषत संख्यालाई देखाउँछ । संक्रमित मध्ये, सक्रृय संक्रमितको सन्दर्भमा नेपाल सबै भन्दा अगाडी छ । हाल नेपालमा जम्मा संक्रमित मध्ये सक्रृय संक्रमितको संख्या ४१.२ प्रतिशत छ । यसका केही कारणहरू छन: १) नेपालमा संक्रमितको संख्या तिव्र गतिमा बढीरहेको छ । समुदाय स्तरमा संक्रमण फैलिएको पनि प्रमाणित भईसकेकोछ । अहिलेका सक्रृय संक्रमित प्राय नयाँ हुन । यसले नेपालमा संक्रमणको दर तिव्र गतिमा फैलिदैछ भन्ने संकेत गर्दछ । २) कोभिड - १९ महामारीको पछिल्लो ५ महिनाको तुलनामा नेपालको स्वास्थ्य प्रणालीमा कामको चाप उच्च छ । जे भए पनि नेपालमा संक्रमणको दर एकदमै बढेको छ । यदि अवस्था यस्तै रहिरहने हो भने, आउँदा दिनहरू अझै जटिल बन्दै जानेछन् । समुदाय स्तरमा संक्रमण फैलिने दर पनि बढ्दै जानेछ र भाईरस विरुद्ध लड्न असमर्थ हुनेछौं ।

स्रोत: HEOC, MoHP, SitRep

DISCLAIMER

यो अंकमा समेटिएका हल्ला, सवाल तथा सूचनाहरू, बिभिन्न संस्था तथा व्यक्ति, नेपाल सरकार स्वास्थ्य तथा जनसंख्या मन्त्रालय र विश्व स्वास्थ्य संगठनको वेब पेज, सामाजिक सञ्जाल, ७ वटै प्रदेशमा रहेका कम्युनिटी फ्रन्टलाईनर्स र सिभिक एक्सन टिमले यहि अगस्त महिना भित्र २००० भन्दा बढि व्यक्तिसंगको संवादबाट संकलन गरिएका हुन् । विषयको महत्व, सान्दर्भिकता र तीव्रतालाई ध्यान दिएर हल्ला, सवाल तथा जिज्ञासाहरू छनोट गरीएका छन् । यो अंकमा समेटिएका जानकारी बुलेटिन प्रकाशित भएको मिति सम्म सत्य छन् ।

Coronavirus CivActs Campaign is brought to you by **Accountability Lab Nepal**.

accountabilitylab communities

@CivicActionTeams @civacts @CivActs

CivActs | Email: civactsnp@accountabilitylab.org | Phone: 9851203219